

# UNIONE MONTANA GRAN PARADISO Città Metropolitana di Torino

Via Torino n° 17, 10080 Locana (TO)



PNRR - M2C1|3.2 "Green Communities" -  
Piano della Green Community SINERGIE  
IN CANAVESE - Progetto D4  
Progettazione e realizzazione di  
ciclopista a scopo turistico

"Cavalcando e pedalando" - Lotto 1:

Sparone-Locana

PROGETTO DI FATTIBILITA'  
TECNICA ED ECONOMICA

CIG: 99168771CA

Data	27/12/2023
Rev.00	27/12/2023
Rev.01	
Rev.02	

## CICLOVIA DEL "GRAN PARADISO"

COMMITTENTE: UNIONE  
MONTANA  
GRAN PARADISO

PROGETTISTA:



Ing. Davide Munari

via S. Francesco n°23 - RIVAROLO CANAVESE (TO)

[davide.munari@innovhouse.it](mailto:davide.munari@innovhouse.it)

[davide.munari@ingpec.eu](mailto:davide.munari@ingpec.eu)

329 280 8727

P. IVA 10704710010

OGGETTO:

**Documentazione  
FOTOGRAFICA**

Scala  
-

RIFERIMENTO:

**SFTE - F**

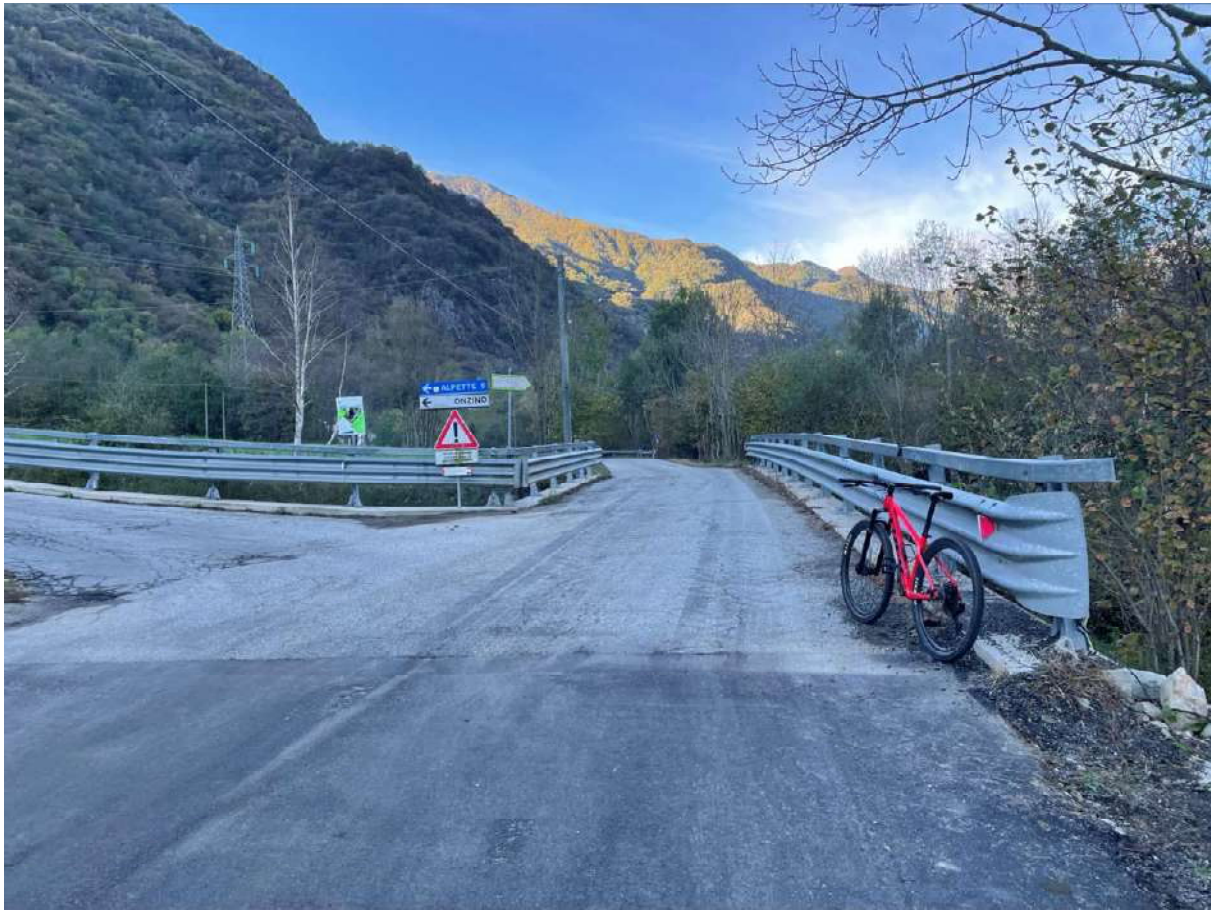

**Figura 1 Sparone: Inizio Ciclovía, tratto 1**



**Figura 2 Sparone: tratto 1**





**Figura 3 Sparone: tratto 1**



**Figura 4 Sparone, fine tratto 1**



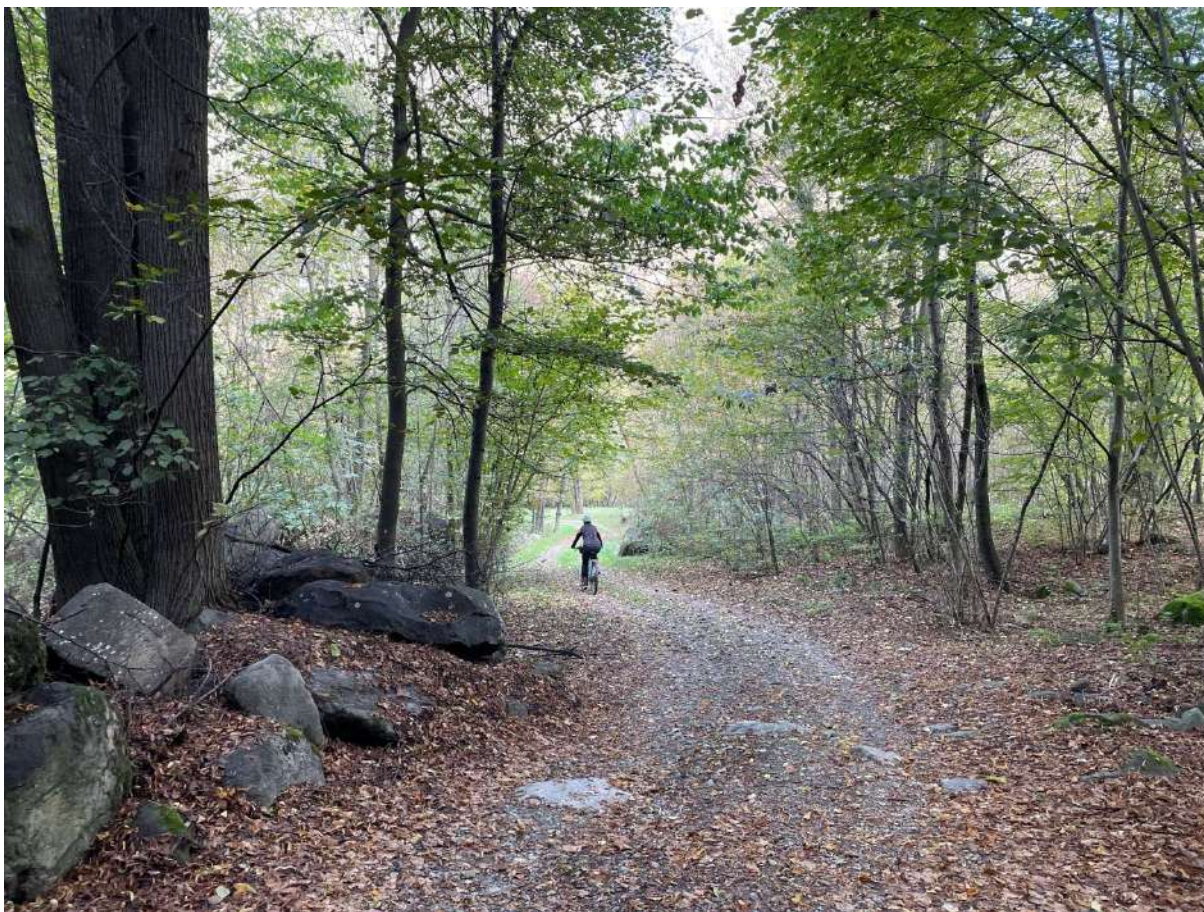

**Figura 5 Tratto 2**



**Figura 6 Tratto 2**





**Figura 7 Inizio tratto 3**





**Figura 8 Tratto 3**



**Figura 9 Tratto 3**





**Figura 10 Fine Tratto 5**



**Figura 11 Inizio tratto 6**





**Figura 12 Tratto 6**



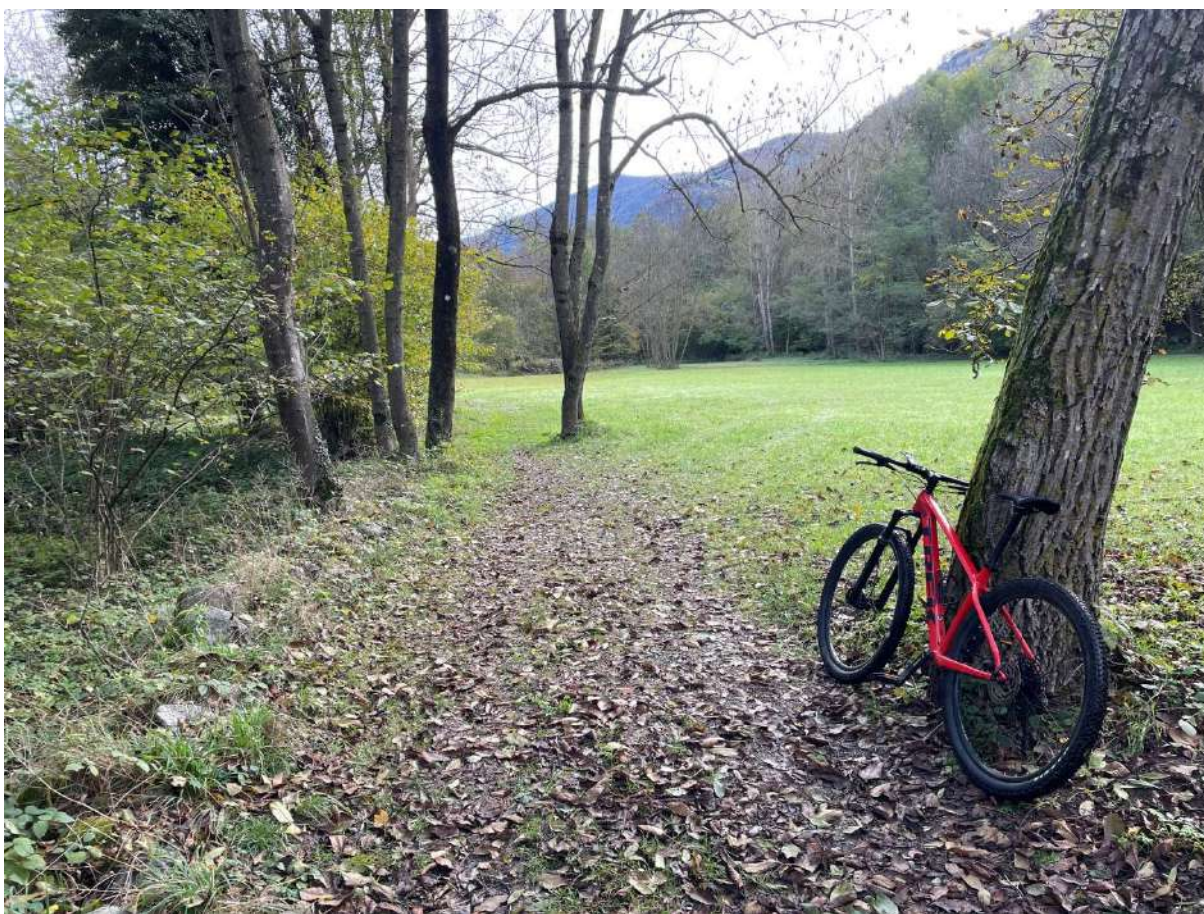

**Figura 13 Fine tratto 6**



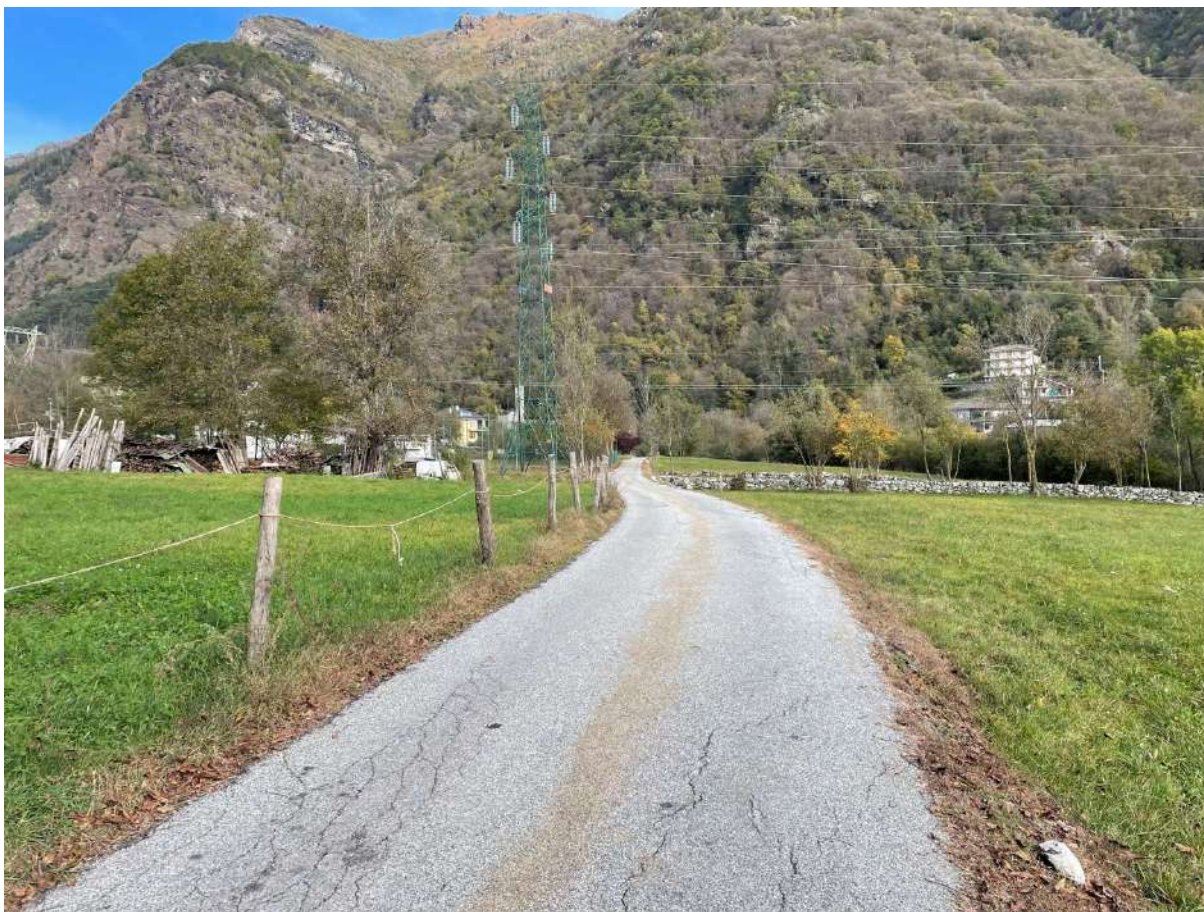

**Figura 14 Tratto 7**



**Figura 15 Tratto 7**





**Figura 16 Tratto 7**



**Figura 17 Tratto 7**





**Figura 18 Tratto 7**



**Figura 19 Tratto 8**





**Figura 20 Tratto 8**





**Figura 21 Tratto 8**



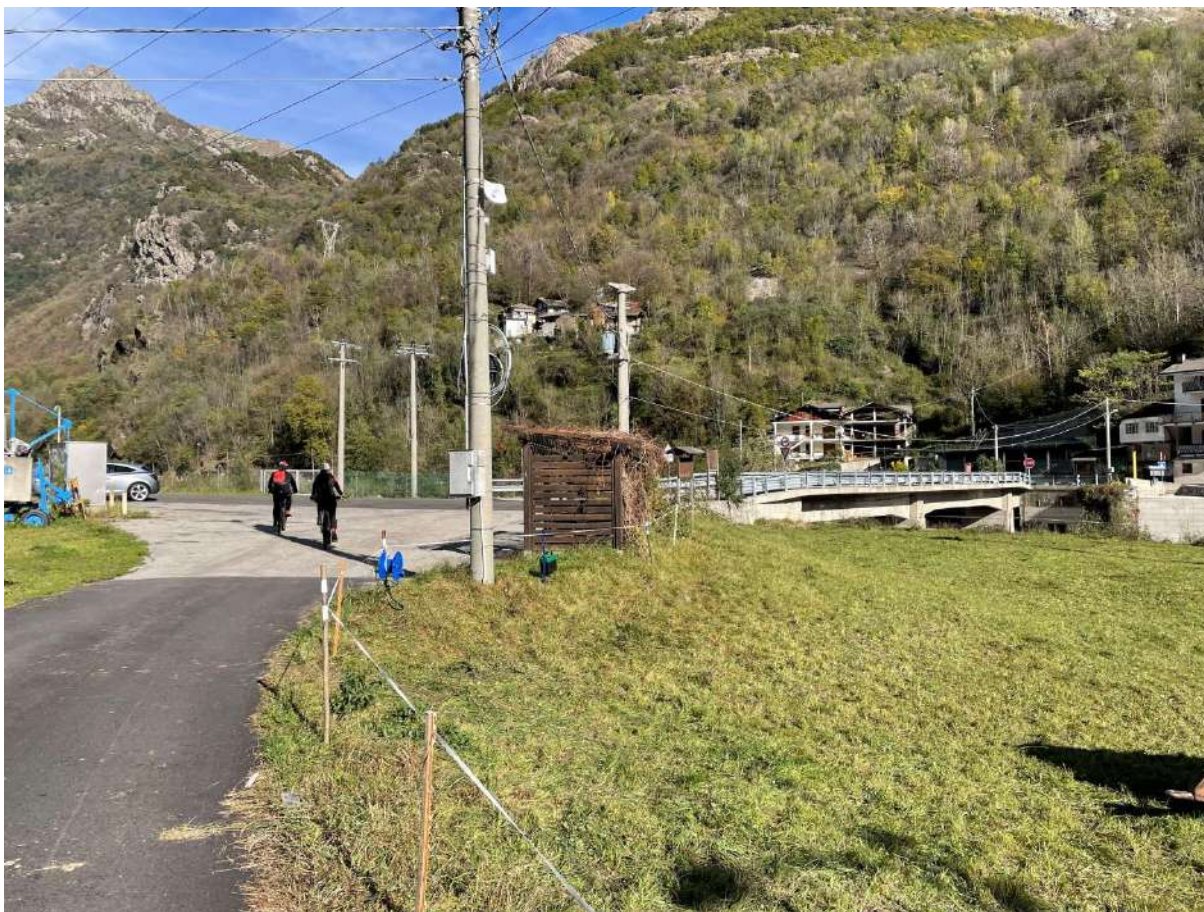

**Figura 22 Inizio tratto 9**



**Figura 23 Tratto 9**



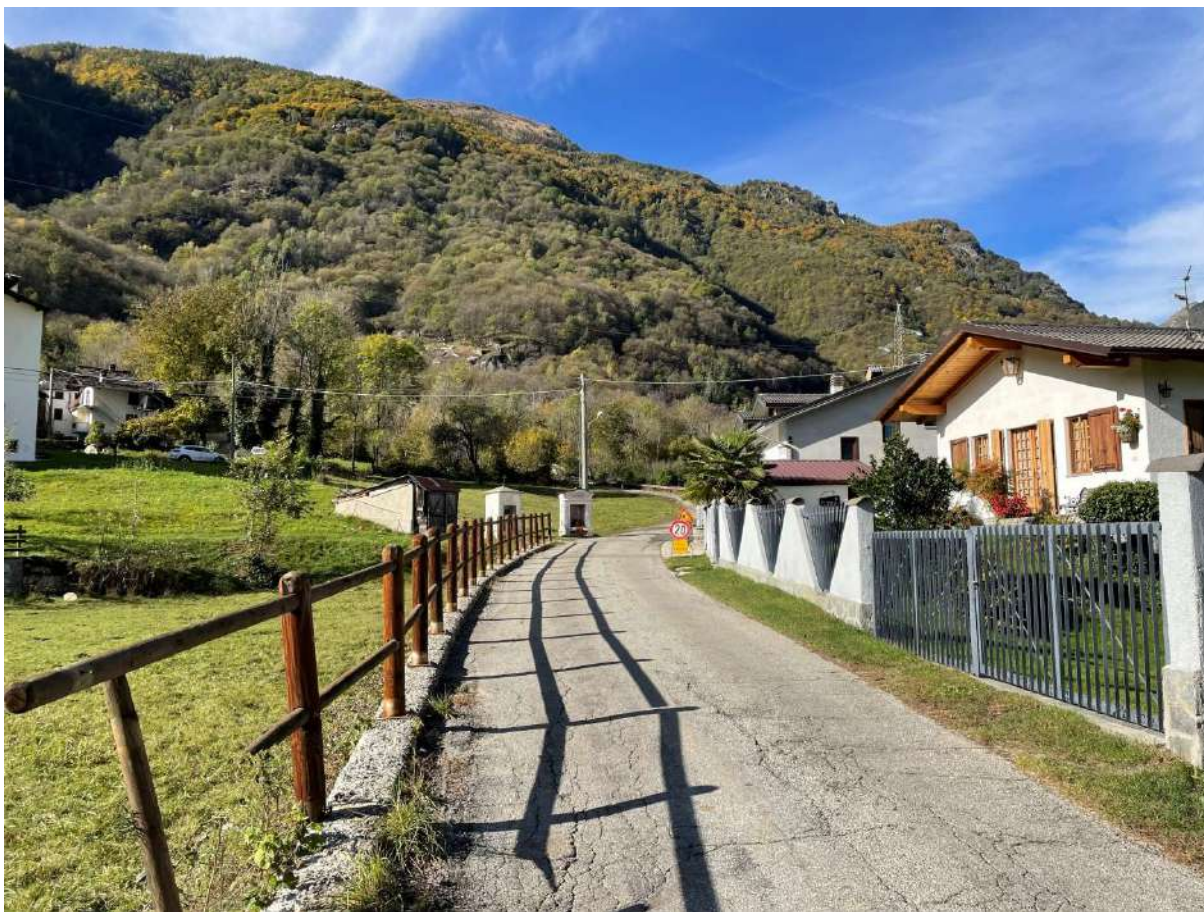

**Figura 24 Tratto 9**



**Figura 25 Tratto 9**





**Figura 26 Tratto 9**